



Facoltà di Architettura
Commissione di Facoltà
Progetto Qualità e Sostenibilità



WORKSHOP NAZIONALE DI PROGETTAZIONE
Archisostenibile
Idee e Progetti per la Riquilificazione Ambientale ed Energetica
della Cittadella Universitaria di Reggio Calabria

4 - 8 Maggio 2009
Reggio Calabria

BANDO DI PARTECIPAZIONE

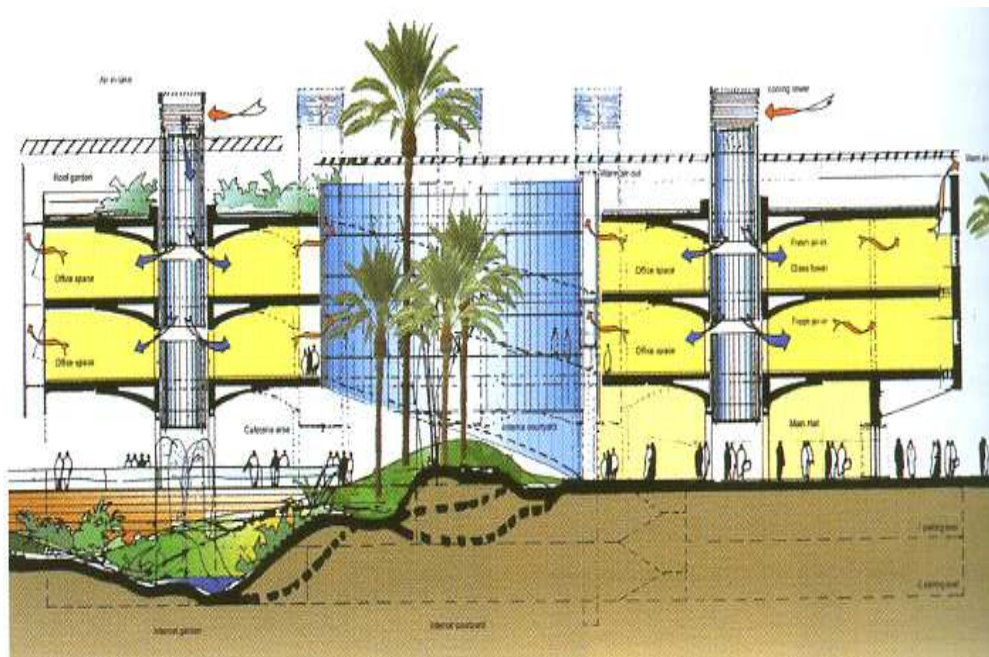

Con il contributo di:



Giunta Regionale della Calabria
Consiglio Regionale della Calabria
Legambiente ONLUS
Ordine degli Ingegneri della Provincia di Reggio Calabria

Con il patrocinio di:
Ordine degli Architetti, Pianificatori, Paesaggisti e Conservatori della Provincia di Reggio Calabria
Consiglio Nazionale degli Ingegneri
Consiglio Nazionale degli Architetti, Pianificatori, Paesaggisti e Conservatori

WORKSHOP NAZIONALE DI PROGETTAZIONE

Archisostenibile

*Idee e Progetti per la Riqualificazione Ambientale ed Energetica
della Cittadella dell'Università Mediterranea
di Reggio Calabria*

BANDO DI PARTECIPAZIONE

Il Workshop Nazionale di progettazione "**Archisostenibile: Idee e Progetti per la Riqualificazione Ambientale ed Energetica della Cittadella dell'Università Mediterranea**" di Reggio Calabria, è una proposta della Commissione Progetto Qualità e Sostenibilità, promosso dalla Facoltà di Architettura con il supporto dell'Università *Mediterranea* di Reggio Calabria, il patrocinio del Ministero dell'Ambiente e della Tutela del Territorio e del Mare, con il supporto della Cassa Edile di Reggio Calabria e della Soc. Mangiatorella S.p.A..

Art. 1 FINALITÀ

Il Workshop Nazionale di Progettazione intende definire ipotesi progettuali per la Cittadella dell'Università Mediterranea di Reggio Calabria. Il fine è quello di sperimentare attraverso la prassi progettuale, strategie e tecniche di riqualificazione, alla scala edilizia ed urbana, individuando come obiettivi guida:

- l'analisi critica dei comparti ambientali (Acqua, Aria, Suolo) che sono influenzati e influenzano i diversi Livelli di Qualità della Cittadella;
- il miglioramento complessivo dei requisiti qualitativi e prestazionali, anche in rapporto con l'ottimizzazione funzionale dei suoi manufatti;
- l'eventuale "rilettura" del funzionamento e rapporto con il contesto urbano.

In particolare, tenendo come forte riferimento le dinamiche biunivoche che si instaurano tra ambiente costruito e ambiente naturale, quindi le relazioni complesse tra l'edificio e il suo contesto, si vogliono perseguire attraverso il risultato progettuale gli obiettivi specifici di:

- riqualificazione ambientale del sistema edificio/contesto di riferimento;
- innalzamento dell'efficienza energetica degli edifici;
- riprogettazione degli spazi interconnessi.

Il workshop si vuole connotare per il forte carattere di sperimentazione e crescita formativa. Per parteciparvi si richiede la conoscenza delle basi teoriche e delle strategie operative, intorno alle tematiche relative sia al rapporto tra risorse energetico/ambientali, spazi, forme e funzioni e sia degli elementi che ne definiscono la qualità.

Quindi un workshop dove l'esempio concreto di prassi operativa tra metodologie progettuali e ipotesi di soluzioni, supporta i processi di formazione continua.

La partecipazione al Workshop Nazionale di Progettazione **Archisostenibile** dà diritto per la Facoltà di Architettura al riconoscimento di **4 CFU** nell'ambito delle "attività F"

Art. 2 TEMI

Le tematiche specifiche del Workshop riguardano le strategie finalizzate al raggiungimento della reale **efficienza energetica** degli **Edifici** della Cittadella Universitaria e alla **progettazione ambientalmente compatibile** degli **Spazi Interconnessi**. Questi "due elementi", oggetto della sperimentazione progettuale, si dovranno intendere

come un reale sistema dove si concretizzano le sinergie e le interdipendenze qualitative che determineranno il ventaglio prestazionale del Complesso Universitario. Ci si rivolgerà, inoltre, al miglioramento della **qualità ambientale** riferibile ai comparti *Acqua, Aria, Suolo*, al miglioramento del **microclima** outdoor dell'area oggetto d'intervento, quindi alle ricadute indoor, con attenzione particolare all'adeguamento del requisito di **accessibilità**. I partecipanti si confronteranno con queste tematiche verificando lo stato di fatto, ivi compreso il quadro normativo, secondo i correnti criteri di conformità energetico/ambientale complessiva, quindi riconfigurando alle varie scale di progetto, le funzioni (ove possibile), le forme, i materiali del contesto costruito e naturale. Le soluzioni progettuali dovranno individuare *strategie e soluzioni tecniche* sia di matrice bioclimatica che di tipo attivo impiantistico, comunque a basso impatto ambientale, quindi riferibile allo sfruttamento di fonti alternative. Queste potranno riguardare interventi sugli involucri e sugli spazi interni, sui volumi, sulle aree, servizi di pertinenza e interconnessione, sui materiali di superficie, sul miglioramento e/o mitigazione degli assetti morfologici e vegetazionali che influiscono sia sui fattori climatici del contesto che sui Comparti stessi. L'insieme delle soluzioni progettuali, dovranno recare informazioni di massima sui dati di riferimento normativo, tecnico/statistico ed economico, anche in forma di una sintetica relazione di prefattibilità tecnico/economica

Art. 3

ARTICOLAZIONE

Il workshop si articola in cinque (5) giornate. L'apertura e presentazione del workshop si svolgerà la mattina del 4 Maggio presso l'Aula Magna della Facoltà di Architettura di Reggio Calabria. Nel pomeriggio del medesimo giorno i lavori continueranno nel Laboratorio Multimediale della Facoltà, dove saranno organizzati gruppi di progettazione, in base al numero dei partecipanti, coordinati ciascuno da Tutors qualificati. In ogni giornata esperti effettueranno comunicazioni pertinenti le tematiche oggetto del concorso. Il Concorso si concluderà con la consegna degli elaborati, così come descritti nell'art.7, il giorno 8 Maggio entro le ore 17,00. Mercoledì 13 Maggio alle ore 16,30 - durante la manifestazione "Porte Aperte ad Architettura" - nell' Aula Magna della Facoltà verranno proclamati i vincitori. Contestualmente avverrà la premiazione e la consegna degli attestati a tutti i partecipanti.

Art. 4

MODALITÀ DI PARTECIPAZIONE

Il Workshop è aperto a **60 partecipanti**, selezionati tra *dottorandi* in discipline architettoniche, urbanistiche, paesaggistiche e ambientali (o chiaramente equiparabili), *laureati* che abbiano conseguito il titolo accademico entro l'anno 2003, delle Facoltà di Architettura, Ingegneria ed Agraria, e nonché, *studenti* iscritti all'ultimo anno di corso per l'A.A. 2008/2009. I partecipanti dovranno far pervenire un curriculum sintetico (max 2 pagine), da cui si evinca la congruenza del percorso formativo in relazione alle Finalità e ai Temi trattati. Questo dovrà essere presentato unitamente alla Domanda d'iscrizione, il cui fac-simile si trova allegato al seguente bando. I partecipanti alla selezione dovranno inoltre allegare:

- per i dottorandi: Certificazione o Dichiarazione Sostitutiva di Certificazione (art. 46 del DPR n. 445/2000) attestante l'iscrizione al Dottorato di Ricerca;
- per i laureati: Certificazione o Dichiarazione Sostitutiva di Certificazione (art. 46 del DPR n. 445/2000) attestante il voto di laurea ed i voti riportati negli esami sostenuti;
- per gli studenti all'ultimo anno di corso: Certificazione o Dichiarazione Sostitutiva di Certificazione (art. 46 del DPR n. 445/2000) attestante l'iscrizione per l'A.A. 2008/2009 ed i voti riportati negli esami sostenuti.

Gli aspiranti dovranno far pervenire improrogabilmente all'ufficio Protocollo della Facoltà di Architettura via Melissari 89124 Reggio Calabria, **entro e non oltre le ore 12.00 del 20 aprile 2009** apposita domanda redatta in carta libera, firmata in calce secondo il modello allegato al presente bando indirizzata a: *Presidenza della Facoltà di Architettura, Commissione Progetto Qualità e Sostenibilità*, disponibile anche sul sito web dell'Ateneo all'indirizzo: www.architettura.unirc.it. In caso di inoltro a mezzo postale, raccomandata o corriere, rimane a cura degli interessati il rispetto dei termini di consegna, non essendo in alcun modo l'Università degli Studi Mediterranea di Reggio Calabria responsabile di eventuali ritardi rispetto al termine di cui sopra per il quale **non farà fede il timbro postale**.

La domanda di partecipazione dovrà pervenire, a pena di esclusione, **in plico chiuso**.

All'esterno del plico deve essere riportata, a pena di esclusione,

1. l'indicazione del mittente comprensivo di COGNOME, NOME, INDIRIZZO
2. la seguente dicitura: **domanda di partecipazione al "Workshop Nazionale di Progettazione Archisostenibile"**

Art. 5 QUOTA DI PARTECIPAZIONE

La quota individuale di iscrizione al Workshop è di Euro 120,00 (centoventi) per i laureati ed i dottorandi e di Euro 80,00 (ottanta) per gli studenti. La quota ricomprende i materiali didattici, gli elaborati cartografici su supporto informatico, le stampe delle tavole necessarie alla produzione finale del progetto.

Il partecipanti ammessi dovranno effettuare entro la data di avvio del Workshop, a pena di decadenza la partecipazione stessa, Bonifico Bancario della Quota di Partecipazione presso:

- Unicredit Banca di Roma **IBAN: IT 76 R 03002 16300 000401060838**
- intestato a: Facoltà di Architettura – Università degli Studi Mediterranea di Reggio Calabria,
- Causale "Workshop Nazionale di Progettazione **Archisostenibile**" 4-8 Maggio 2009.

Copia del Bonifico dovrà essere consegnata contestualmente all'avvio del Workshop.

A coloro che ammessi a frequentare il "Workshop Nazionale di Progettazione **Archisostenibile**" vi rinunceranno a qualsiasi titolo, non sarà restituita la quota di partecipazione.

Art. 6 SELEZIONE

La selezione dei partecipanti ammessi al "Workshop Nazionale di Progettazione **Archisostenibile**", effettuata dalla Commissione Scientifica di cui all'art. 8, si baserà sulla valutazione del *curriculum* presentato. Eventuali scorrimenti della graduatoria, conseguenti a rinuncia, potranno avvenire entro le ore 12,00 del 4 Maggio 2009, data dell'inizio del Workshop.

La partecipazione alla selezione del workshop è individuale. All'inizio del workshop, verranno organizzati i gruppi di progettazione - di cui all'art.3 - coordinati da Tutors. La lista degli ammessi al Workshop sarà pubblicata entro il **27 aprile** sul sito dell'Università *Mediterranea* (www.unirc.it) e nella bacheca della Facoltà di Architettura.

Art. 7 ELABORATO FINALE

Gli elaborati finali di ciascun gruppo di progettazione dovranno essere consegnati nel formato A1 fino ad un massimo di tre tavole.

Art. 8 COMPOSIZIONE DELLA COMMISSIONE E DELLA GIURIA

La *Commissione Scientifica* incaricata di selezionare le domande di partecipazione ed i curriculum pervenuti, sarà composta dai Componenti la *Commissione Progetto Qualità e Sostenibilità* della Facoltà di Architettura.

La *Giuria* che dovrà valutare gli elaborati finali prodotti sarà composta da 8 personalità della cultura architettonica e anche in rappresentanza degli enti che patrocinano e supportano il workshop.

Art. 9 PREMI

Il Workshop prevede l'assegnazione di n. 4 premi in denaro attribuiti ai Gruppi di Progettazione:

**Primo premio: 3000 €
Secondo premio: 2000 €
Terzo premio: 1000 €
Quarto premio: 500 €**

La Giuria avrà facoltà di non proclamare vincitori e di non assegnare premi laddove ritenesse i progetti non idonei.

Art. 10
MOSTRA E PUBBLICAZIONE DEI PROGETTI

La Commissione scientifica si riserva di allestire una Mostra con tutti i progetti elaborati e di pubblicare un catalogo del workshop.

La sottoscrizione della domanda di partecipazione al workshop costituisce atto liberatorio nei confronti degli enti organizzatori ai fini della pubblicazione di cui sopra.

Gli elaborati finali di cui all'art. 7 del bando diverranno proprietà degli enti organizzatori e non verranno restituiti.

La Commissione Scientifica, si riserva il diritto di effettuare modifiche nell'organizzazione e nei tempi di svolgimento del WORKSHOP NAZIONALE DI PROGETTAZIONE Archisostenibile: *Idee e Progetti per la Riqualificazione Ambientale ed Energetica della Cittadella dell'Università Mediterranea*"

Reggio Calabria 27 marzo 2009

IL PRESIDE
Prof. Francesca Fatta

Per ulteriori informazioni:

Segreteria Organizzativa del Workshop - Sig.ra Francesca Musco – Tel. 0965.800221 - fax: 0965. 330982

Email: francesca.musco@unirc.it

WORKSHOP NAZIONALE DI PROGETTAZIONE
Archisostenibile
Idee e Progetti per la Riqualificazione Energetico-Ambientale
della Cittadella dell'Università Mediterranea"
4 -8 maggio 2009
Reggio Calabria

Selezione per la partecipazione

DOMANDA DI PARTECIPAZIONE

Il sottoscritto nato ail.....residente a
.....dichiarando di essere

- Studente

sede universitaria di provenienza:

anno di corso:

- Laureato

sede universitaria di provenienza:

anno di conseguimento della laurea:

titolo della tesi di laurea:

- Dottorando

sede universitaria di provenienza:

Dottorato di Ricerca in:

titolo della tesi di Dottorato di Ricerca:

CHIEDE

di essere ammesso alla selezione per il WORKSHOP NAZIONALE DI PROGETTAZIONE: Archisostenibile: *Idee e Progetti per la Riqualificazione Ambientale ed Energetica della Cittadella dell'Università Mediterranea*"
Con la sottoscrizione della presente, il sottoscritto accetta quanto enunciato dal Bando.

Reggio Calabria,

Allegati

- Curriculum vitae ai sensi dell'art.4 del Bando.
- (per studenti all'ultimo anno di corso) Certificazione o Dichiarazione Sostitutiva di Certificazione(art. 46 del DPR n. 445/2000) attestante l'iscrizione per l'aa 0809 e i voti riportati negli esami sostenuti
- (per laureati) Certificazione o Dichiarazione Sostitutiva di Certificazione(art. 46 del DPR n. 445/2000) attestante il voto di laurea ed i voti riportati negli esami sostenuti
- (per i dottorandi) Certificazione o Dichiarazione Sostitutiva di Certificazione(art. 46 del DPR n. 445/2000) attestante l'iscrizione al Dottorato di Ricerca.