

WORKSHOP INTERNAZIONALE DI PROGETTO DI PAESAGGIO

Politecnico di Milano / NABA Nuova Accademia di Belle Arti di Milano Master paesaggi Straordinari - Università Mediterranea di Reggio Calabria / Dipartimento Oasi. Con il Patrocinio: Presidenza della Regione Calabria; Comune di Reggio Calabria; Comune di Villa San Giovanni; Comune di Campo Calabro; Italia Nostra sezione Reggio Calabria; Ordine degli Architetti, Pianificatori, Paesaggisti Conservatori della Provincia di Reggio Calabria.

PETTINISSA : LA LUNGA LINEA VERDE REGGIO CALABRIA - FACOLTA' DI ARCHITETTURA - 11/16 LUGLIO 2011

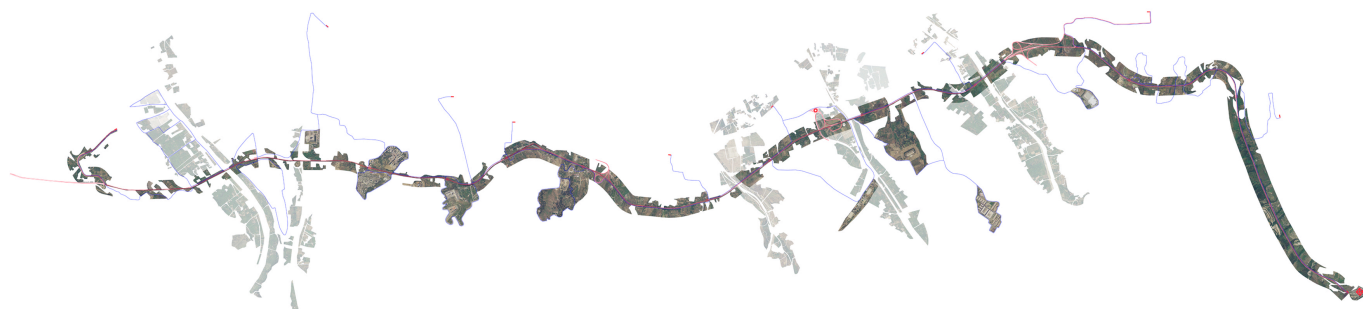

comitato scientifico: Gianpiero DONIN, Maurizio VOGLIAZZO, Franco ZAGARI

direzione: Elisabetta BIANCHESSI, Vincenzo GIOFFRE'

docenti: Vittorio AMADIO, Marcella APRILE, Alessandro BIANCHI, Renato BOCCHI, Gianni BRANDOLINO, Paolo BURGI, Gianni CELESTINI, Sasa DOBRICIC, Francesca FATTA, Caludio LAMANNA, Claudio Marcianò, Sara MARINI, Claudio ROSETI, Juan Manuel PALERM SALAZAR, Enzo SIVIERO, Massimo VENTURI FERRIOLO.

tutor: Antonio DATTILO, Arianna FORCELLA, Giovanni LAGANA', Fabio MANFREDI, Francesco MANTI, Michelangelo PUGLIESE, Giuliana QUATTRONE, Alessandra ROMEO, Maria Gabriella TROVATO, Carmen ZULETA.

mostre fotografiche di: Salvatore GRECO, Filippo ROMANO, Maria Rosa RUSSO

segreteria tecnica: Giuseppe SARLETI

Un **WORKSHOP** per trasformare una autostrada urbana da asse di degrado a asse di centralità.

A fianco, sopra e sotto la viabilità che mantiene il suo assetto attuale per circa venti chilometri e uno spessore di trecento metri, si sviluppa ovunque sia possibile un sistema di percorsi e di spazi pubblici accessibile, accogliente, sicuro, duraturo: parchi, giardini, lotti agricoli, attrezzature culturali, sociali e per il loisir. Sono istituiti una linea metropolitana urbana su gomma, una arteria ciclopedonale, un sistema capillare di mobilità dolce, spazi intermodali sui principali incroci.

2 UNITÀ DI RICERCA, 70 PROGETTISTI, 3 MOSTRE FOTOGRAFICHE, STUDIOSI DI FAMA INCONTRANO I CITTADINI PER SVILUPPARE INSIEME "PETTINISSA": UNA DORSALE VERDE AD ALTA SOSTENIBILITÀ CHE CORRE LUNGO IL TRATTO URBANO DELL'AUTOSTRADA A3 / SUPERSTRADA SS106, DALL'ATTACCO DEL PONTE IN VILLA S. GIOVANNI ALL'AEROPORTO DI REGGIO CALABRIA, E LUNGO LE FIUMARE CHE DA QUESTA VANNO AL MARE.

A piedi, in bicicletta, con il trasporto pubblico, un sistema ad alto decoro urbano comodo, sicuro, accogliente, una infrastruttura chiave per il livello di benessere dell'area metropolitana con effetti di rilevante ricaduta sociale e economica. Parchi, giardini, coltivazioni, piste, ciclopedonali, piazze, fermate d'autobus, aree di servizio, il corridoio diventa il sistema di accesso più importante dei quartieri attraversati, introduce un'alta qualità di centralità e può indurre significativi effetti di riqualificazione spontanea in insediamenti che oggi hanno un carattere periferico e presentano aspetti di diffuso degrado. Perché questo intervento. Nel marzo 2009 il Parlamento italiano ha riconosciuto per Reggio Calabria lo status di "Città Metropolitana", ciò determinerà nei prossimi anni maggiori investimenti nell'intera area urbana per la realizzazione di reti infrastrutturali e grandi opere con una maggiore autonomia amministrativa. Si tratta del primo passo verso la realizzazione di un ambizioso programma che prevede la federazione delle due città di Messina e Reggio in un'unica area Metropolitana dello Stretto che conterà complessivamente oltre cinquecentomila abitanti. La condizione attuale di Reggio Calabria è quella di una tipica città del Sud Mediterraneo, con patrimonio non comune di risorse naturali e culturali, ma anche con gravi problemi di carattere sociale ed economico, soprattutto nelle aree di recente urbanizzazione, caratterizzate da interi comparti urbani abusivi, auto costruiti, parzialmente disabitati. Una condizione semi-urbano/semi-rurale precaria ma allo stesso tempo ricca di potenzialità per la presenza di frammenti di pregiati agrumeti, numerose fiumare che tagliano i crinali pre-aspromontani ed attraversano le aree urbanizzate, lo straordinario scenario della costa dello Stretto. L'ipotesi progettuale del workshop è di realizzare un sistema lineare di spazi pubblici costituito da una rete di percorsi ciclabili e pedonali, giardini e parchi, che affianca l'autostrada A3 nel tratto Villa San Giovanni-Reggio Calabria e prosegue lungo la SS Reggio-Taranto, fino all'Aeroporto Tito Minniti. Un astratto ed irregolare "offset" dell'asse autostradale può individuare le aree di intervento; è necessario prevedere sicuramente una ciclabile che corre parallelamente alle corsie stradali per l'intero tratto e dei collegamenti pedonali trasversali che potrebbero utilizzare gli alvei delle fiumare. L'idea è di consentire la connessione nord sud e monti-mare con un sistema integrato di mobilità dolce e attrezzature, un nuovo sistema connettivo che possa colmare le carenze strutturali della città in termini di spazio pubblico e decoro urbano: un progetto visionario e concreto allo stesso tempo. Output del workshop è la definizione di un meta progetto, un masterplan preliminare articolato in comparti operativi discusso con i cittadini durante il suo svolgimento; un sistema integrato di spazi aperti e mobilità sostenibile da proporre alla Comunità della Città Metropolitana di Reggio; un contributo all'attuale dibattito sugli scenari futuri in relazione al nuovo Piano Strutturale Comunale, al nuovo Piano Territoriale di Coordinamento Provinciale ed al progetto definitivo del Ponte.

Quali scenari per le nuove realtà della città Metropolitana di Reggio Calabria? **Un COLLOQUIO** trans-disciplinare tra studiosi di fama internazionale e rappresentanti della società civile e delle istituzioni di Reggio Calabria aperto alla partecipazione della comunità; un confronto tra idee, comportamenti, nuovi strumenti e metodi di progetto per le aree non più urbane ne campagna che caratterizzano la conurbazione tra Reggio Calabria e Villa San Giovanni.

programma

lunedì 11

APERTURA LAVORI

mattina

I temi del ws	9,00	Elisabetta BIANCHESSI Vincenzo GIOFFRE'
	10,00	Antonio DATTILO
il paesaggio della pettinissa	10,30	Maria Rosa RUSSO
quadro conoscitivo territoriale	11,00	Giuliana QUATTRONE, Francesco MANTI
a misura di bambino	12,00	Alessandra ROMEO
proiezione del film	12,30	Landscape in progress 1: Nuovi paesaggi per la città mediterranea
	13,00	formazione gruppi lavoro
<i>pomeriggio</i>	14,00	sopralluoghi

martedì 12

LABORATORIO

mercoledì 13

LABORATORIO

Visite al Laboratorio, una libera discussione con: Paolo MALARA, Maria Rosaria FASCI', Paolo BURGI, Renato BOCCHI, Sasa DOBRICIC, Claudio LAMANNA, Massimo VENTURI FERRIOLO, Marcella APRILE, Juan Manuel PALERM SALAZAR, Enzo SIVIERO

giovedì 14

EVENTO

AGIRE SUL PAESAGGIO: NUOVI STRUMENTI E METODI PER IL PROGETTO DELLA CITTA' NON CITTA' COLLOQUIO INTERNAZIONALE

mattina

APERTURA	9,00	Maurizio VOGLIAZZO, Franco ZAGARI
SALUTO DELLE AUTORITA'		Massimo GIOVANNINI - Rettore Università <i>Mediterranea</i> Vincenzo NOCITI - Assessore Comune di Reggio Calabria Pubblica Istruzione e Università Francesca FATTA - Preside Facoltà Architettura Università <i>Mediterranea</i> Saverio PUTORTI' - Direttore Generale Dipartimento Urbanistica Regione Calabria Rocco LA VALLE - Sindaco di Villa San Giovanni Domenico IDONE - Sindaco di Campo Calabro Angela MARTINO - Presidente Italia Nostra sezione Reggio Calabria
ASCOLTARE IL TERRITORIO	10,30	Ordine degli Architetti, Pianificatori, Paesaggisti Conservatori della Provincia di Reggio Calabria spazio critico a cura di Paolo MALARA
PRESIEDE	11,00	Alessandro BIANCHI
	11,45	Paolo BURGI
	12,30	Renato BOCCHI
	13,15	Sasa DOBRICIC
DISCUSSANT		Claudio LAMANNA Francesca FATTA, Laura THERMES, Claudio ROSETI
<i>pomeriggio</i>		
PRESIEDE	14,30	Gianpiero DONIN
	15,15	Massimo VENTURI FERRIOLO
	16,00	Marcella APRILE
	16,45	Juan Manuel PALERM SALAZAR
DISCUSSANT		Enzo SIVIERO Gianni CELESTINI, Filippo ROMANO, Vittorio AMADIO

venerdì 15

LABORATORIO

sabato 16

FORUM RISULTATI WORKSHOP

<i>mattina</i>	12,00	consegna elaborati
<i>pomeriggio</i>		
CONFERENZA	16,00	Sara MARINI
FORUM COORDINANO DISCUSSANT	16,45	Elisabetta BIANCHESSI, Vincenzo GIOFFRE' Gianni BRANDOLINO, Sara MARINI, Maria Rosa RUSSO

UNITA' DI LAVORO

UNITA' 1	tutor Maria Rosa RUSSO – FASE ISTRUTTORIA E EDITING Filippo Ielasi Nicola Indaco Francesco Tropepe
UNITA' 2	tutor : Arianna Forcella e Carmen Zuleta; AREA 7 – GALLICO; AREA 8 - CATONA Donyagaral Yasman Kaya Ozden Kim Shinhye Agnese Samà Irene Rollandi Lorenzo Villaggi Riccardo Mercuri Margherita Gallieni Maria Vanzati Silvia Colonna Maria Romeo Elisabetta Nucera Cristina Sciarrone Elvira Marialaura Barreca Annamaria Vallone Luigi Gianni Loredana Bonasera
UNITA' 3	DOTTORATO AREA 6 - SCACCIOTI Walter Bonanno Caterina Luci Pietro Mina Viviana Tirella Emanuela Genovese Venera Leto Rosaria Lorusso Chiara Azzali Luigi Siviero Alessandro Stocco
UNITA' 4	tutor Maria Gabriella TROVATO - AREA 1 SAGATA Maria Rita Barilà Daniela Cricri Francesco Comi Claudio Coltello Santino Fabrizio Mangione Antonio Gardi Valentina Parisi Filippo Spanò Fabiola Ventura Valentina Vono
UNITA' 5	tutor Giovanni LAGANA' AREA 2 CALOPINACE Raimondo De Raffele Marzia Faranda Barbara Farinato Lorenzo Iero Andrea Lonetti Francesco Milano Maria Grazia Polimeni Giada Porretti Giusy Salerno Carmelo Turino
UNITA' 7	tutor Michelangelo PUGLIESE AREA 3 PORTANOVA Fabio Barbuto Margherita Carmela Infortuna Cosimo Fuda Fabrizio Guglielmino Flaviano Mariabruna Federica Meli Gabriella Mirto Antonio Panetta Vittorio Scorsonelli Leonarda Tripodi
UNITA' 8	tutor Fabio MANFREDI; AREA 4 -ANNUNZIATA Claudia Corapi Maria Giovanna Drago Francesca Palmisano Luca Pitasi Simone Pizzi Daniele Saporita Giovanna Vadalà Tany Vazzana Danilo Vetta